Transformacje
Natalia Kukulska

Nie ma w Polsce drugiej gwiazdy, która tak ładnie nie pozwala się sobą znudzić. Wygolone boki, loki, prosta długa grzywka – zawsze, gdy promuje nowe piosenki (ostatnio singiel „Wierzę w nas"), pokazuje nową twarz. „Natalia ma więcej pomysłów niż niejeden fryzjer" – mówi Marcin Patalon, który dba o włosy gwiazdy.

„Lubi kreski na górnej i wewnętrznej powiece. Zależnie od okazji robimy albo mocne, albo bardzo delikatne".
– JULITA JASKÓŁKA, makijażystka

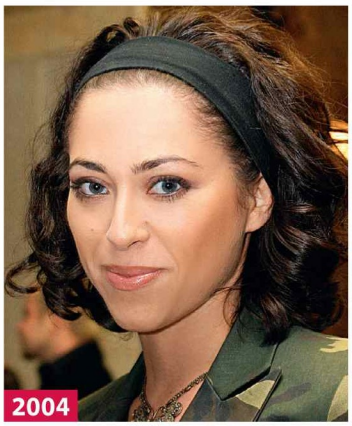

„Nigdy nie wiem, co ***wpadnie jej do głowy***, kiedy siada u mnie w fotelu. Jej znak rozpoznawczy: znowu zmiana".
– MARCIN PATALON, fryzjer

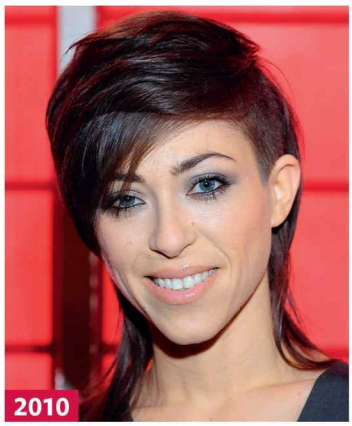

FOT.: EAST NEWS; AKPA; FORUM; STUDIO 69; FOTEK/REPORTER; KRZYSZTOF WOJDA/REPORTER; ARCHIWUM PRYWATNE